Gemeinde Bornholt
Der Bürgermeister

18.11.2026

Baugrundstück in der Dorfstraße in Bornholt zu verkaufen

Die Gemeinde Bornholt beabsichtigt, ein Baugrundstück,
gelegen in der Dorfstraße

Flurstück 281, Flur 1, Gemarkung Lütjenbornholt,

1.154,00 m² groß

zu verkaufen.

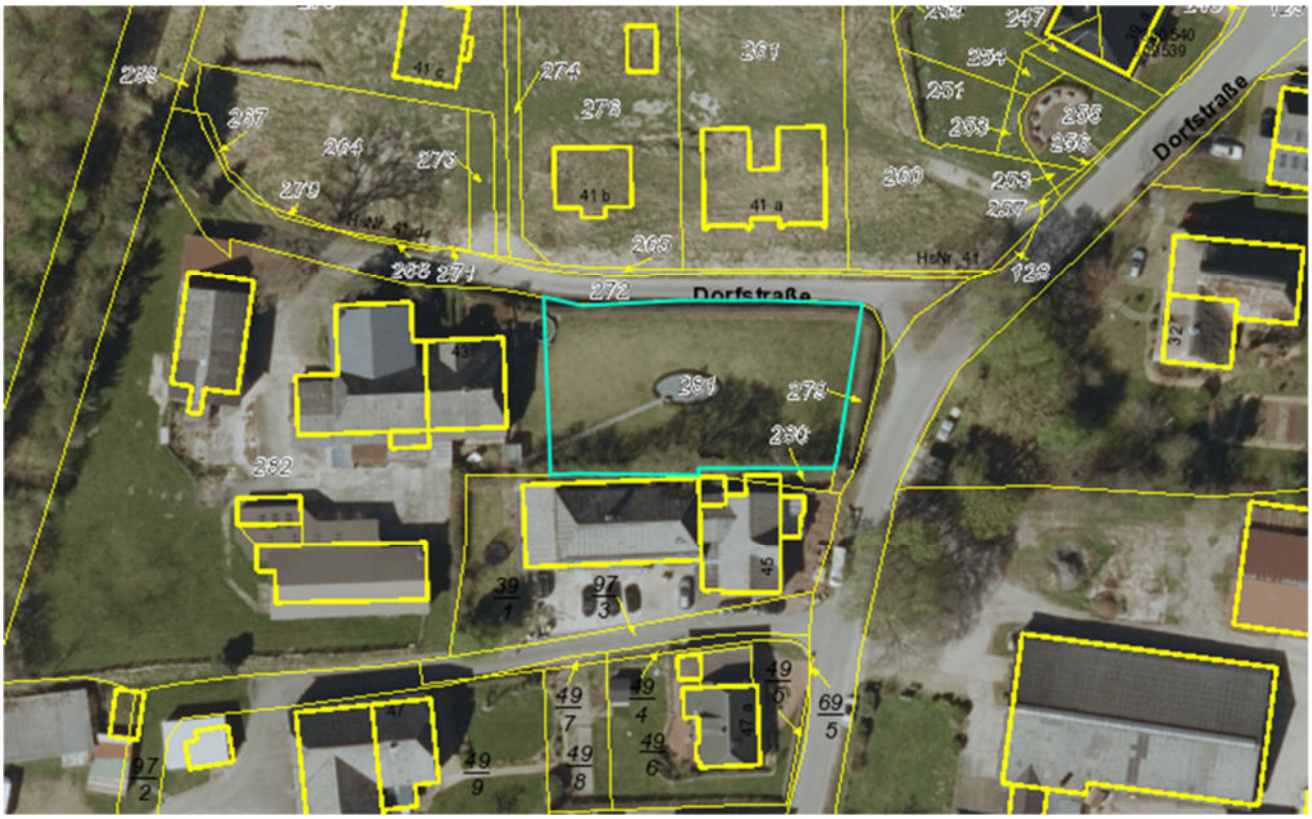

Der Kaufpreis beträgt 75,00 €/m². Das Grundstück ist, bis auf die Abwasserbeseitigung, erschlossen. Die Abwasserbeseitigung hat durch den Käufer / die Käuferin auf seine / ihre Kosten zu erfolgen.

Sämtliche Vertragskosten sowie die Grunderwerbsteuer zahlt der Käufer / die Käuferin.

Das Grundstück ist innerhalb von 3 Jahren mit einem bezugsfertigen Wohnhaus zu bebauen und für mindestens 5 Jahre selbst zu beziehen. Näheres wird im Grundstückskaufvertrag geregelt.

Die Vergabe des Baugrundstückes erfolgt nach der von der Gemeinde aufgestellten Vergaberichtlinie.

Interessierte können **ab dem 04.01.2027 bis zum 15.02.2027** eine verbindliche Bewerbung einreichen. Für die Einhaltung der Bewerbungsfrist ist der Eingangsstempel der Amtsverwaltung auf der Bewerbung maßgebend. Den Bewerbungsbogen erhalten Sie zum Download auf der Internetseite des Amtes Mittelholstein unter den Informationen zum Baugrundstück.